Baustart geplant **Im Laufe des Oktobers 2026** für ca. 6 Wochen

2. Bauabschnitt

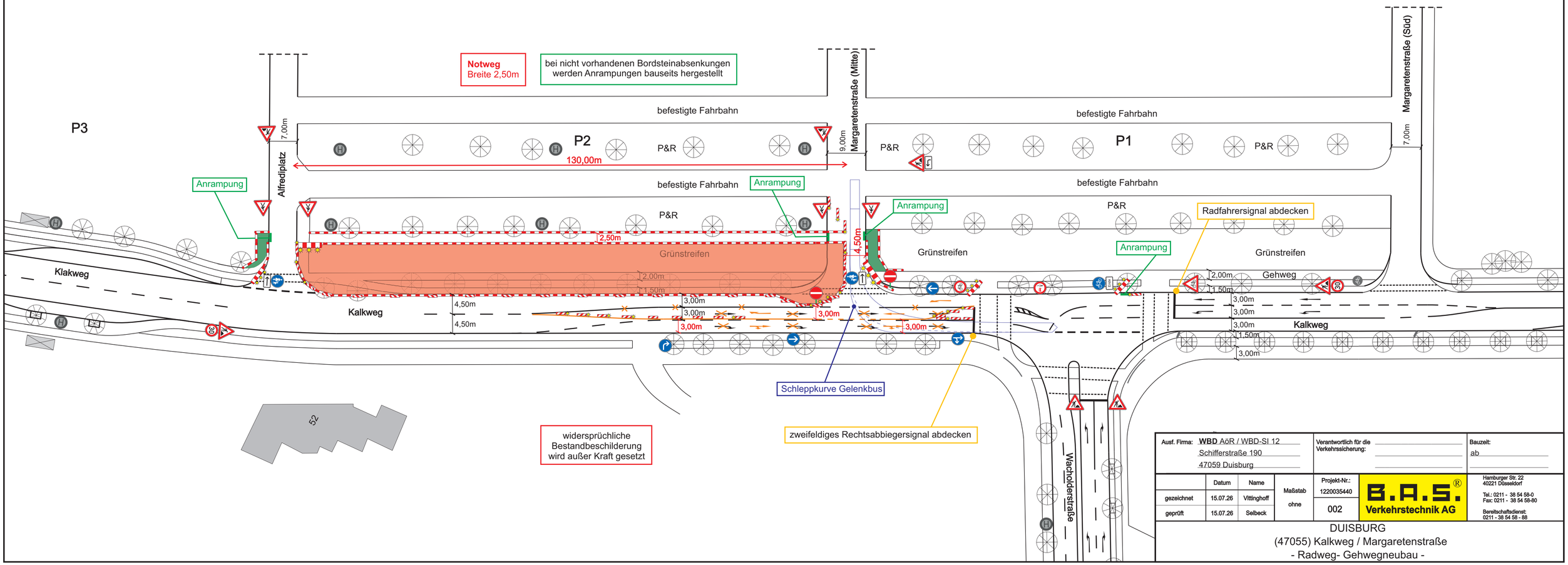

Ausf. Firma: **WBD** AöR / WBD-SI 12 Schifferstraße 190 47059 Duisburg			Verantwortlich für die Verkehrssicherung:		Bauzeit: ab
	Datum	Name	Maßstab	Projekt-Nr.:	**B.A.S.®** Verkehrstechnik AG
gezeichnet	15.07.26	Vittinghoff	ohne	1220035440	Hamburger Str. 22 40221 Düsseldorf
geprüft	15.07.26	Selbeck		002	Tel.: 0211 - 38 54 58-0 Fax: 0211 - 38 54 58-80 Bereitschaftsdienst: 0211 - 38 54 58 - 88

DUISBURG
(47055) Kalkweg / Margaretenstraße
- Radweg- Gehwegneubau -